

LA TECHNIQUE DU « DOUBLE CROISEMENT » - COU

1. **Double croisement** - des fils au niveau des cordes platysmales (un croisement par corde platysmale).
2. **Enfoncer les cordes platysmales** - plutôt que d'essayer de les étirer latéralement.
3. **Une légère tension** - suffit à définir les contours mandibulaires et à restaurer l'angle cervico-mentonnier.
4. **Implantation profonde** - dans le platysma au-delà de la veine jugulaire.

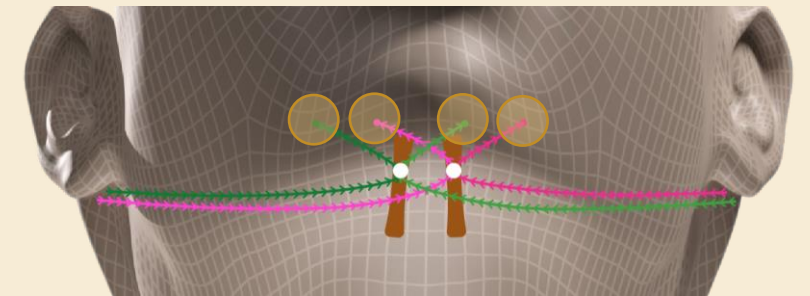
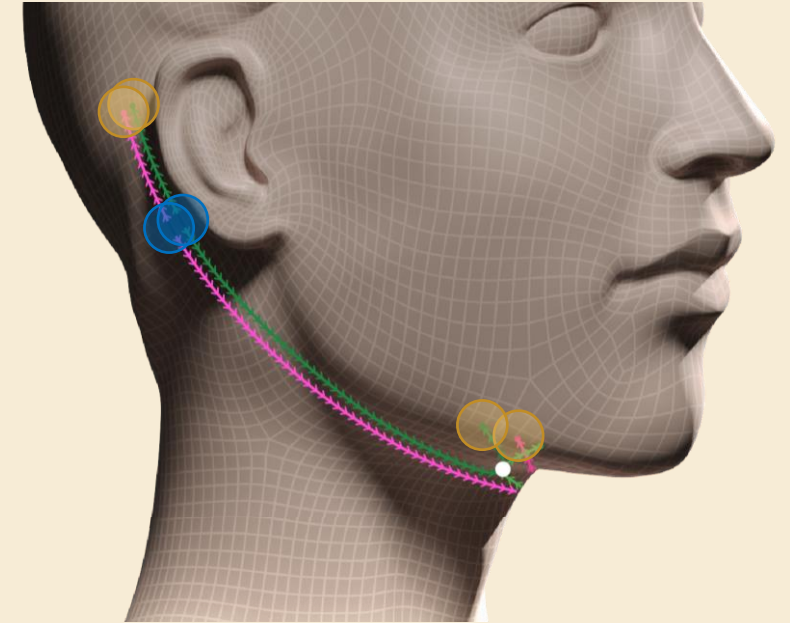

- Point d'**entrée**
- Point de **sortie**
- Point de **croisement**